La primera nevada importante dificulta el tráfico en el Pirineo

El puerto de Portalet se cerró a la circulación y en el de Somport se precisaron cadenas

La cota de nieve baja a los 600 metros lo que permitirá mejorar las estaciones de esquí

EFE / PABLO OTÍN

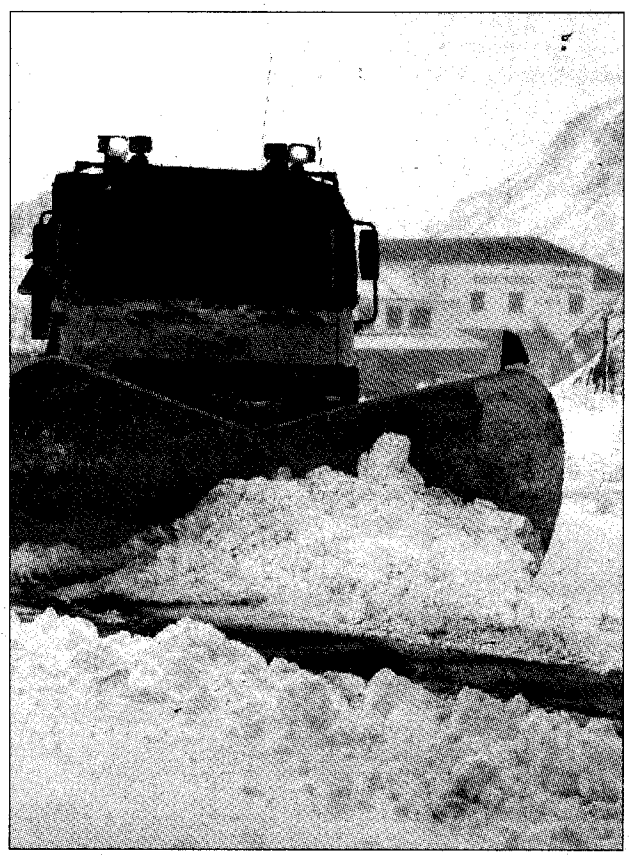

▸▸ Las quitanieves limpiaron las carreteras.

▸▸ La nieve alcanzó 30 centímetros en Sallent.

EL PERIÓDICO
eparagon@elperiodico.com
HUESCA

El Pirineo registró entre la noche del domingo y ayer las primeras grandes nevadas de la temporada. Después de que la escasez de nieve solo permitiera abrir 32 kilómetros de pistas durante el puente de la Constitución, las precipitaciones han originado espesores de más de 30 centímetros en algunos puntos de la red viaria, como Sallent de Gállego, donde ayer se cerró al tráfico el puerto de Portalet.

La nieve también dificultó la circulación en otras zonas del Pirineo, como en el puerto de Somport y entre los kilómetros 13 a 27 de la A-136, antes de llegar al puerto de Portalet, donde era necesario el uso de cadenas. La circulación también era lenta, con paradas esporádicas en Ansó, Bielsa, Benasque y Escarrilla, entre otros municipios.

La cota de nieve se situó por debajo de los 900 metros de altitud, por lo que otras poblaciones como Jaca también llegaron a ver la nieve, aunque allí no causó tantos problemas. Lo que sí incomodó, y mucho, fueron las rachas de viento, en este caso en todo Aragón. El Ayuntamiento de Huesca recomendó a la ciudadanía que cerrara y asegurara todas las puertas y ventanas, además de retirar de los balcones, terrazas y miradores todos los objetos que pudieran caer a la calle.

El Instituto Nacional de Meteorología ha anunciado para hoy rachas de viento muy fuertes en zonas altas del sudeste y del Pirineo y una cota de nieve entre 600 y 800 metros durante la madrugada.

Las precipitaciones están permitiendo, por otra parte, mejorar la situación de las estaciones de esquí después de que durante el pasado puente solo se pudieran abrir algunos kilómetros. En la estación de Candanchú podían apreciarse ayer espesores acumulados a lo largo de las últimas horas después de que hasta ahora solo estuviera abierto para uso turístico.

PREVISIONES METEOROLÓGICAS // De momento, las previsiones meteorológicas se están cumpliendo, lo que augura una buena campaña navideña tras un puente en el que únicamente se han abierto cuatro estaciones de esquí aragonesas. Hasta ahora, pese a la falta de nieve, los esquiadores respondieron y unas 36.000 personas, según los datos facilitados por el grupo Aramón, se acercaron hasta las estaciones de Cerler, Formigal, Javalambre y Valdelinares para iniciar una temporada que se ha hecho esperar.

La ocupación, durante este pasado puente, rondó el 50 y el 40% de ocupación en las poblaciones del Valle de Tena y del valle del Aragón, respectivamente, aunque poblaciones como Jaca o Sabiñánigo han concentrado gran número de turistas que han optado por pasear y disfrutar de otras ofertas complementarias. ■